Beratung für Familien, Erziehende und junge Menschen e.V.
BEJ
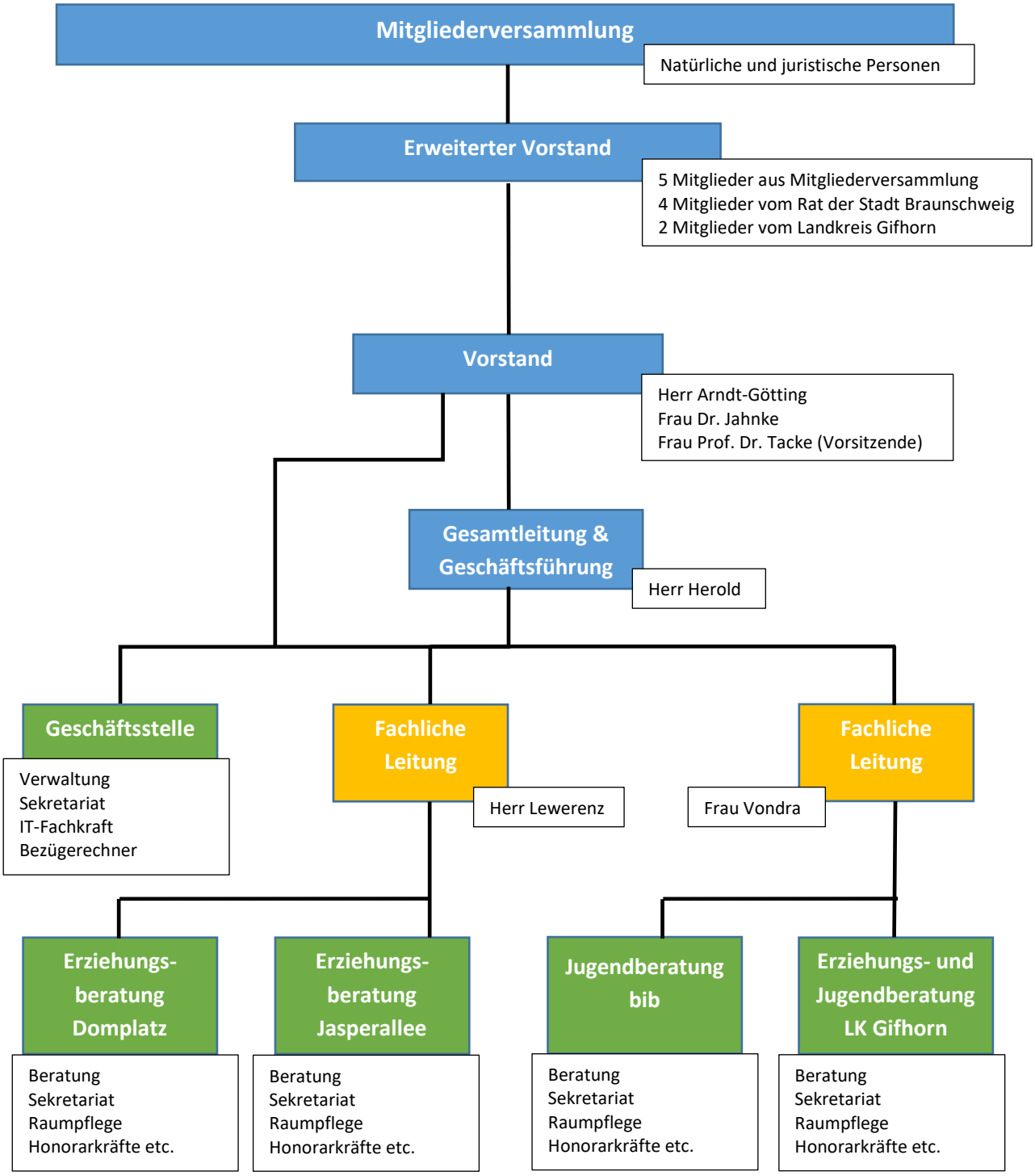
Organigramm BEJ - Stand: 29.03.2023